

**Agenzia del Territorio
CATASTO FABBRICATI
Ufficio Provinciale di
Vicenza**

Dichiarazione protocollo n. _____ del _____	
Planimetria di u.i.u. in Comune di Schio - Magre	
Piazza Cesare Battisti	civ. 6
Identificativi Catastali:	
Sezione:	Compilata da: Dalla Costa Massimo
Foglio: 2	Iscritto all'albo: Geometri
Particella: 634	Prov. Vicenza
Subalterno: 21	N. 1657

Scheda n. 1 Scala 1:200

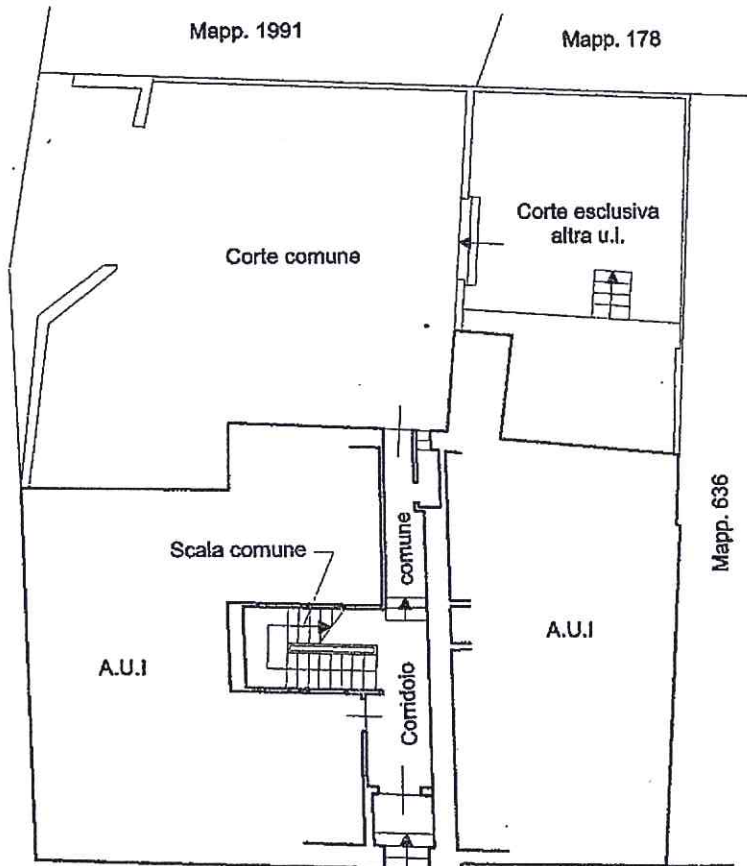

PIANO TERRA h = 270 cm

**COPIA CONFORME ALL'ORIGINALE
DEPOSITATO ALL'U.T.E. DI VICENZA
Prot. N. 10356/02 del 20/09/11**



Piazza Cesare Battisti

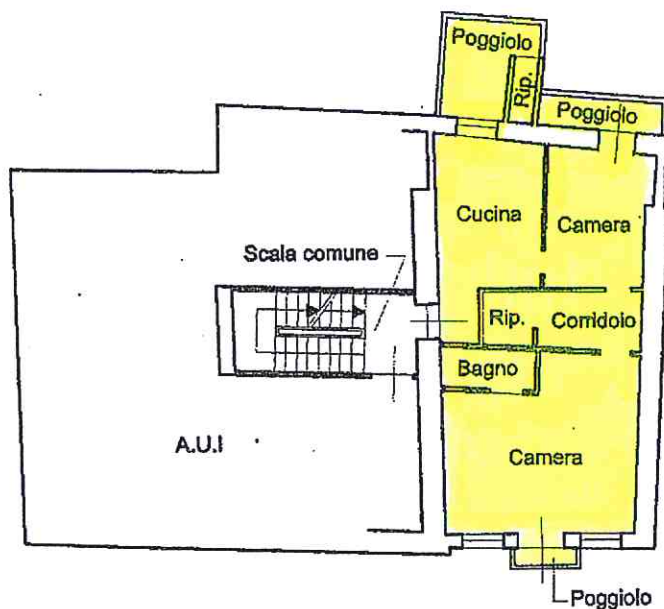

PIANO PRIMO h = 260 cm



N=1:200

E=1:100

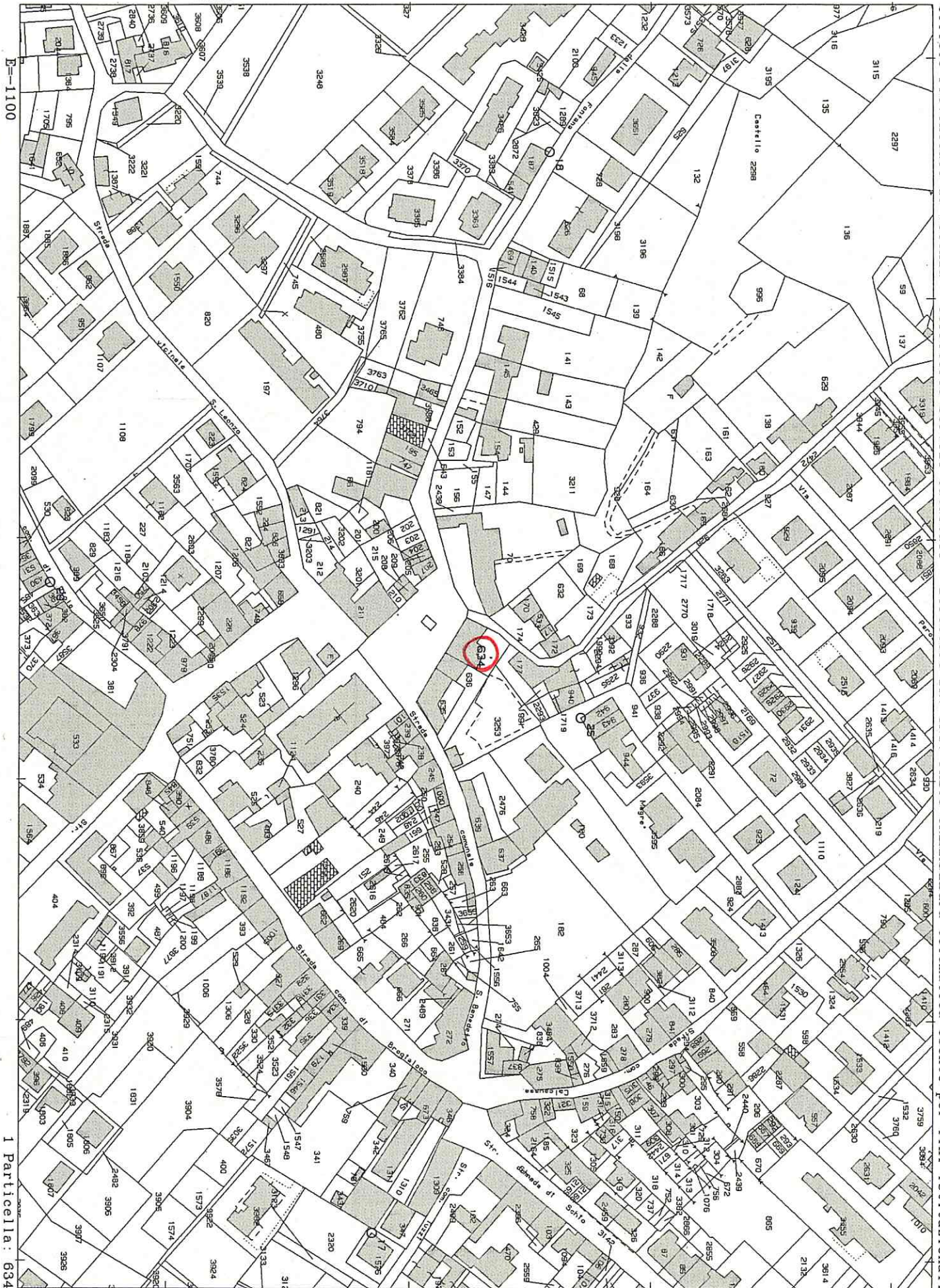

Comune: SCHIO/B
Foglio: 2
1 Particella: 634

Scala originale: 1:2000
Dimensione cornice: 534.000 x 378.000 metri

28-Giu-2013 10:57
Prot. n. T73614/2013